

2023年度移動ナースバンク

島根県ナースセンターでは、就業を希望している看護職に対し、求人情報の提供および就業の斡旋、就業のために必要な相談および研修等を行っています。また、島根県ナースセンターに来所が困難な相談者に対し、移動ナースバンク（就業相談会）を実施しています。雲南圏域の開催日時・会場は左記の通りです。

- ◆相談日 毎月第2水曜日
- ◆時間 13時～16時
- ◆場所 ハローワーク雲南
(雲南市木次町里方514-2)
- お問い合わせ
島根県ナースセンター
085212718510

自動車税種別割の納付について

今年度の自動車税種別割の納期限は5月31日(水)です。納期限までの納付をお願いします。

- 納税通知書が届かない場合は下記県民センターへお問い合わせください。
- ◆納税通知書発送日 5月1日(月)
- ◆納期限 5月31日(水)
- ◆納付方法
○スマホ・パソコンでのキャッシュレス納付
(スマホ決済アプリ・クレジットカード・インターネットバンキング)
※詳しくは、「地方税お支払サイト」をご覧ください。
- コンビニ
○金融機関や県民センターの窓口など詳しくは、島根県の県税のホームページをご覧ください。

5月の行事予定

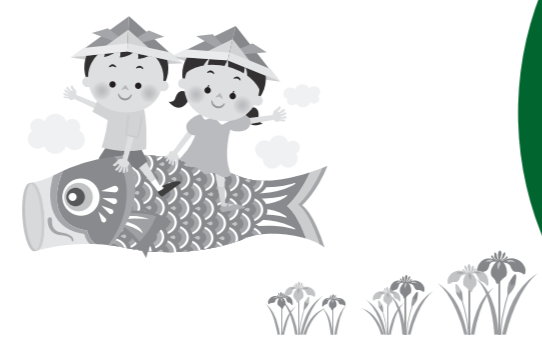

★★成人健診★★ (問)健康福祉課54-2781

胸部CT検査	9日(火)	奥出雲病院
	23日(火)	
乳がん検診	12日(金)	奥出雲病院
	26日(金)	

★★古紙回収★★ (問)町民課54-2510

八川	八川コミセン 三井野原ふれあいセンター	6日(土)
馬木	馬木コミセン ゆうげ交流センター下隣り倉庫	
布勢	布勢コミセン	13日(土)
阿井	家畜集合施設 下阿井運動広場	
三沢	三沢公民館	
横田	横田コミセン横 役場横田庁舎裏	20日(土)
鳥上	鳥上コミセン	
三成	役場仁多庁舎玄関横 下高尾旧消防格納庫	27日(土)
亀嵩	亀嵩基幹集落センター 鳥谷木材店車庫	

★★乳児健診★★ (問)健康福祉課54-2781

4・5か月児健診	25日(木)	令和4年12月・令和5年1月生	13:30~13:45	奥出雲健康センター
3歳児健診	11日(木)	令和元年9月・10月生	13:00~13:15	

★★健康に関する相談★★

こころの健康相談日	8日(月)	14:00~15:00(予約制)	役場仁多庁舎	(問)健康福祉課 54-2781
歯と口の健康相談室	18日(木)	10:00~12:00(予約制)	役場横田庁舎	
健康・栄養相談日	18日(木)	10:00~12:00(予約制)	役場横田庁舎	
もの忘れ相談会	2日(火)	9:00~16:00	役場仁多庁舎	(問)地域包括支援センター 54-2512
こころの健康&もの忘れ相談	16日(火)	13:00~15:00(予約制)	雲南保健所	(問)雲南保健所 42-9642
アルコールによる困りごと相談	15日(月)	13:00~15:00(予約制)		
思春期・青年期こころの相談	25日(木)	13:00~15:00(予約制)		

★★結婚・子育てに関する相談★★

結婚・子育て コンシェルジュ相談所	21日(日)	10:00~15:00(予約制)	横田コミセン	(問)町民課 54-2510
	23日(火)		仁多カルプラ	
結婚相談所「はぴこ」	14日(日)	10:00~15:00(予約制)	横田コミセ	(問)奥出雲はぴこ会 090-2860-2082(渡部)
	17日(水)	16:00~19:00(予約制)	仁多カルプラ	

★★その他の相談★★

出張年金相談	12日(金)	10:00~15:30 (予約制)	役場仁多庁舎	(予約先) 松江年金事務所 0852-23-9540
	26日(金)		役場横田庁舎	

★★イベント★★ (問)奥出雲多根自然博物館54-0003

素読論語「仁多志学塾」	10日(水)	19:00~	奥出雲多根自然博物館
-------------	--------	--------	------------

◆納期限までの納税が難しい方へ
一定の要件に該当すれば、申請によって納税の猶予を受けられる場合があります。詳しくは島根県の県税のホームページをご覧ください。

お問い合わせ
島根県東部県民センター収納管理課
085213215629

進学・進級時における少年の非行・犯罪被害防止と有害環境の浄化

春は環境の変化などから、子供たちが非行に走ったり、事件事故に巻き込まれることがあります。特にインターネットに関するトラブルも多く発生することから、子供たちのインターネット利用に関心を持ってください。

ご存じですか? ~ペアレンタルコントロール~

ペアレンタルコントロールは、子供のスマートフォンやタブレット、ゲーム機の利用状況を保護者が把握したり、安全管理を行ったりする仕組みです。プレイ時間の制限・調整、課金等の管理、ネットワーク利用の制限、年齢区分のチェックを行うことが可能です。そのためには、

- ・親子で話し合い、ルールを決めて守る
- ・フィルタリングを設定する

などを心がけましょう。

環境にもお財布にもやさしい生活にチャレンジ!!

2月末に配布された「ごみの分け方ガイド(令和5年3月改訂版)」は、ご覧になりましたか?イラストが多く分類が分かりやすく説明されています。

缶詰の缶は「空き缶」ではなく「金属・陶器・ガラス・小型家電」の分類だと良くわかります。「金属・陶器・ガラス・小型家電」の袋には、例えば小型家電と缶詰の缶を一緒に入れて出すこともできます。

また、古紙回収の際に集められる衣服は穴が開いたり破れていても、繊維としてリサイクルされるので「古着・布類」として出して大丈夫です。(着られる状態でもリユースされず繊維としてリサイクルされます。)段ボールより薄い菓子箱は紐で縛って「雑誌・雑紙」として出せます。

品名別に知りたい場合は、冊子表紙のQRコードから「ごみ分別辞典」を読むと、がアイウエオ順に表示されています。

ここでは、マジックペンは燃えるごみや資源ごみではなく、「金属・陶器・ガラス・小型家電」の分別になる等、より細かい情報が載っています。チェックしてみてください。

有害鳥獣の捕獲・駆除実績

奥出雲町では、有害鳥獣捕獲班の皆さんに有害鳥獣を捕獲・駆除していただいています。

地域	コノゾカ	イノシ	タヌキ	カラス	サギ類	その他
仁多地域	2	54	12	0	0	1
横田地域	0	9	2	0	0	0
合計	2	63	14	0	0	1

令和5年2月の捕獲・駆除頭数実績
その後は、アナグマ、ヌートリア等の合計です。
有害鳥獣による農作物被害があった場合は、下記までご連絡ください。

【お問い合わせ】 農業振興課 農業生産2係
有線：20-4336 電話：52-2679

口座振替のお知らせ

税金・使用料など公共料金の4月分の口座振替は5月1日(月)です。

今回の振替は次の通りです。

- 情報通信使用料
- 水道使用料
- 下水道使用料
- 住宅使用料
- 住宅駐車場使用料
- 住宅共益費
- 老人ホーム入所費用等徴収金
- 介護サービス利用料
- 介護老人保健施設利用料

*納税通知書等で金額をご確認いただき、今一度通帳残高をお確かめいただきますようお願いいたします。

下水道使用料金(公共農業合併)について

◎使用人数の変更(転入・転出・出生・死亡)があった場合は、速やかに役場水道課へ届出をして下さい。使用人数によって使用料金が変わります。